榛原総合病院だより 2

2019
第 160 号

診療体制について

●小 児 科　2 月からの外来診療体制

一般外来（予約不要です）※受付:午前･午後･夕診 17:00 まで総合受付。17:00～時間外受付
午前　9：00～11：30（月～金曜日）／　午後 14：00～16：30（木曜日のみ）
夕診 16：00～18：30（月、火、金）**金曜日のみ夜間救急対応あり(21:00～翌 6:00)**
乳児健診（要予約）月曜日 14：00～
予防接種（要予約）火・金曜日 14：00～15：30　※予約電話受付 11:30～12:30(月～金)
日曜日の救急対応　**午前 9：00～12：00**　第 1、3、5 金医師、第 2、4 八鍬医師

職員募集中！

急募

❖募集職種
①看護師（配属部署応相談）　②薬剤師　③介護福祉士　④看護補助者
⑤言語聴覚士　⑥作業療法士　⑦歯科衛生士　⑧臨床工学技士　⑨放射線技師
⑩医事課事務員　⑪医局事務員　⑫患者支援センター事務員
⑬警備員（非常勤）　＜若干名＞

❖時　　間　①③④は交代制　・8:30～17:00　・16:30～翌 1:00　・0:30～9:00
⑨⑩⑬は夜間当直業務有り　②⑤⑥⑦⑧⑪⑫は日勤のみ
❖給　　与　当グループの規定による
❖待　　遇　昇給年 1 回、賞与年 2 回、各種保険完備、退職金制度・住宅手当・家族手当有り
医療費還付制度有り
❖勤務形態　正職員（パートも応相談）

詳細につきましては、直接お問合せください。ー見学も随時お受けしますー
問合せ 総務課　岸端・片瀬　☎0548(22)1131

「事例発表会」を開催します

①看看連携事例発表会（お茶の香みらいく集合研修）
日時：2 月 16 日(土)14 時～16 時　　会場：榛原総合病院講堂
対象：看看連携病院・施設の看護職員

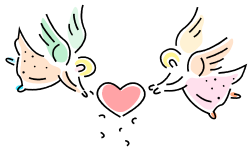

②エンゼルケア事例発表会（当院エンゼルケア委員会主催）
誰にも必ず訪れる最期のお別れについて考えてみましょう。地域の皆さんのご参加をお待ちしています。参加費は無料です。
日時：3 月 18 日(金)17 時 30 分～19 時 30 分　　会場：榛原総合病院講堂
対象：近隣病院・施設職員、地域住民の方

２月に咲く花
フリージア
＜花言葉＞
純潔･純白･感謝
あどけなさ･親愛の情

ボランティア活動報告　＜1 月の活動＞　ありがとうございました
1 月 19 日(土)　はばたけ榛原ガーデン　玄関前ロータリー花壇整備
1 月 30 日(水)　更生保護女性会　袋折り畳み作業

＜おねがい＞　受診の際には、必ず『おくすり手帳』をご持参ください。